

Amtlicher Anzeiger der Gemeinde Jahnsdorf/Erzgeb.



Ausgabe Nr.: 08/22

Veröffentlichungsdatum: 27.06.2022

Inhalt:

Gemeindeeigene Bekanntmachungen:

- Bekanntmachung der Betriebskosten der Kindertageseinrichtungen und Kindertagespflege der Gemeinde Jahnsdorf/Erzgeb. nach § 14 Abs. 2 SächsKitaG für das Jahr 2021

Bekanntmachungen sonstiger Körperschaften und Behörden

- Öffentlicher Hinweis: Information an Landwirte / Landwirtschaftsbetriebe hinsichtlich der Veräußerung eines Grundstücks (Vorgang 0488/22)
- Bekanntmachung des Staatsbetriebs Sachsenforst zum Vorhaben „Aktualisierung der selektiven Waldbiotopkartierung“

Spindler



Siegel

Bürgermeister

**Bekanntmachung nach § 14 Abs. 2 SächsKitaG für das Jahr 2021
der Stadt / Gemeinde **Jahnsdorf****

1. Kindertageseinrichtungen

1.1. Erforderliche Personal- und Sachkosten je Platz und Monat (Jahresdurchschnitt)

	Krippe 9 h in Euro	Kindergarten 9 h in Euro	Hort 6 h in Euro
erforderliche Personalkosten	1.155,74	481,56	260,04
erforderliche Sachkosten	232,20	96,75	52,25
erforderliche Personal- und Sachkosten	1.387,94	578,31	312,29

Geringere Betreuungszeiten entsprechen jeweils anteilige Personal- und Sachkosten (z. B. 6 h-Betreuung im Kindergarten = 2/3 der erforderlichen Personal- und Sachkosten für 9 h).

1.2. Deckung der Personal- und Sachkosten je Platz und Monat (Jahresdurchschnitt)

	Krippe 9 h in Euro	Kindergarten 9 h		Hort 6 h in Euro
		vor SVJ*	im SVJ*	
Landeszuschuss	246,50	246,50		164,33
Elternbeitrag (ungekürzt)	200,00	102,00	102,00	60,00
Gemeinde (inkl. Eigenanteil freier Träger)	941,44	229,81	229,81	87,96

* SVJ-Schulvorbereitungsjahr

1.3. Aufwendungen für Abschreibungen, Zinsen, Miete

1.3.1. Aufwendungen für alle Einrichtungen gesamt je Monat

	Aufwendungen in Euro
Abschreibungen	8.390,29
Zinsen	-
Miete	-
Gesamt	8.390,29

1.3.2. Aufwendungen je Platz und Monat (Jahresdurchschnitt)

	Krippe 9 h in Euro	Kindergarten 9 h in Euro	Hort 6 h in Euro
Gesamtaufwendungen je Platz und Monat	59,98	24,99	13,50

2. Kindertagespflege nach § 3 Abs. 3 SächsKitaG

2.1 . laufende Geldleistung für die Kindertagespflege je Platz und Monat (Jahresdurchschnitt)

	Kindertagespflege 9 h in Euro
Erstattung angemessener Kosten für den Sachaufwand (§ 23 Abs. 2 Nr. 1 SGB VIII)	600,00
Betrag zur Anerkennung der Förderleistung (§ 23 Abs. 2 Nr. 2 SGB VIII) einschließlich seit 01.06.2019 Finanzierung für mittelbare pädagogische Tätigkeiten	35,00
durchschnittliche Erstattungsbeträge für Beiträge zur Unfallversicherung (§ 23 Abs. 2 Nr. 3 SGB VIII) und Alterssicherung (§ 23 Abs. 2 Nr. 3 SGB VIII) sowie zur Kranken- und Pflegever- sicherung (§ 23 Abs. 2 Nr. 4 SGB VIII)	56,73
= laufende Geldleistung	691,73
freiwillige Angabe: weitere Kosten für die Kindertagespflege (z. B. für Ersatzbetreuung, Ersatzbeschaffung, Fortbildung, Fach- beratung durch freie Träger)	
= Kosten für die Kindertagespflege insgesamt	691,73

2.2. Deckung der laufenden Geldleistung bzw. - sofern relevant - der Kosten Kindertages- pflege insgesamt je Platz und Monat (Jahresdurchschnitt)

	Kindertagespflege 9 h in Euro
Landeszuschuss	281,50
Elternbeitrag (ungekürzt)	200,00
Gemeinde	210,23



**Abteilung 3 Umwelt, Verkehr und Sicherheit
Referat Umwelt und Forst
SG Naturschutz/Landwirtschaft**

Bearbeiter/in: Herr Nestler
Dienstgebäude: Schillerlinde 6
09496 Marienberg
Zimmer-Nr.: 306
Telefon: 03735 601-6208
Telefax: 03735 601-6220
E-Mail: steffen.nestler@kreis-erz.de
Reg.-Nr.: 0488/22
Datum: 27.06.2022

Öffentlicher Hinweis

Information an Landwirte/Landwirtschaftsbetriebe

Hinsichtlich der Veräußerung des nachstehend bezeichneten Grundstücks liegt dem Landratsamt Erzgebirgskreis als untere Landwirtschaftsbehörde ein beurkundeter Überlassungsvertrag vor, über dessen Genehmigung nach dem Grundstückverkehrsgesetz zu entscheiden ist.

Gemarkung (Gemeinde)	Flurstücks- Nr.	Größe in ha	Nutzungsart gemäß Angaben im Ver- trag/Katasterkarte oder Luftbild
Seifersdorf (Jahnsdorf)	60/2	1,2005	0,9244 ha Grünland; 0,2761 ha Wohnbaufl. 7,9325 ha Ackerland; 0,2149 ha Unland 5,2936 ha Ackerland; 1,7780 ha Wald
	215/1	8,1474	
	216/1	7,0716	
Niederdorf (Niederdorf)	444	2,4000	Ackerland <i>Flst. 60/2 ist bebaut mit einem Dreiseitenhof Flst. 215/1; 216/1; 444 sind verpachtet</i>

Die Genehmigung des Vertrages hängt u. a. von der Nichtfeststellbarkeit eines Erwerbsinteresses aufstockungsbedürftiger und erwerbsfähiger Haupt- oder Nebenerwerbslandwirte ab.

Entsprechenden Unternehmen wird hiermit Gelegenheit gegeben, dem **Landratsamt Erzgebirgskreis** bis zum **11. Juli 2022** Erwerbsinteresse schriftlich zu bekunden.

Im Zusammenhang damit sollen neben Fakten, die den dringenden Aufstockungsbedarf hinreichend untersetzen (*ungünstige Eigentumsland-/Pachtland-Relation, Flächenverluste z. B. wegen Straßenbau, Pachtvertragskündigungen etc., beabsichtigte oder bereits durchgeführte Betriebsvergrößerungen oder Betriebsprofiländerungen, welche Flächenbedarf nach sich ziehen*) Angaben gemacht werden, welchen **verbindlichen Preis** sie bei einer eventuell gegebenen Erwerbsmöglichkeit anbieten würden.

Bei Bedarf kann beim Landratsamt zu weiteren Grundstücksdaten angefragt werden.

Vorsorglich wird darauf hingewiesen, dass die Mitteilung eines Erwerbsinteresses keinerlei Erwerbsansprüche begründet und den Absender der Erwerbsbekundung nicht zum Beteiligten am Verwaltungsverfahren macht.

Sprechzeiten
Mo, Fr 08:00 – 12:00 Uhr
Di 08:00 – 18:00 Uhr
Do 08:00 – 16:00 Uhr

Kontakt
Telefon 03733 831-0
Telefax 03733 22164
E-Mail info@kreis-erz.de

Bankverbindung
Erzgebirgssparkasse
IBAN DE47 8705 4000 3711 0033 02
BIC WELADED1STB

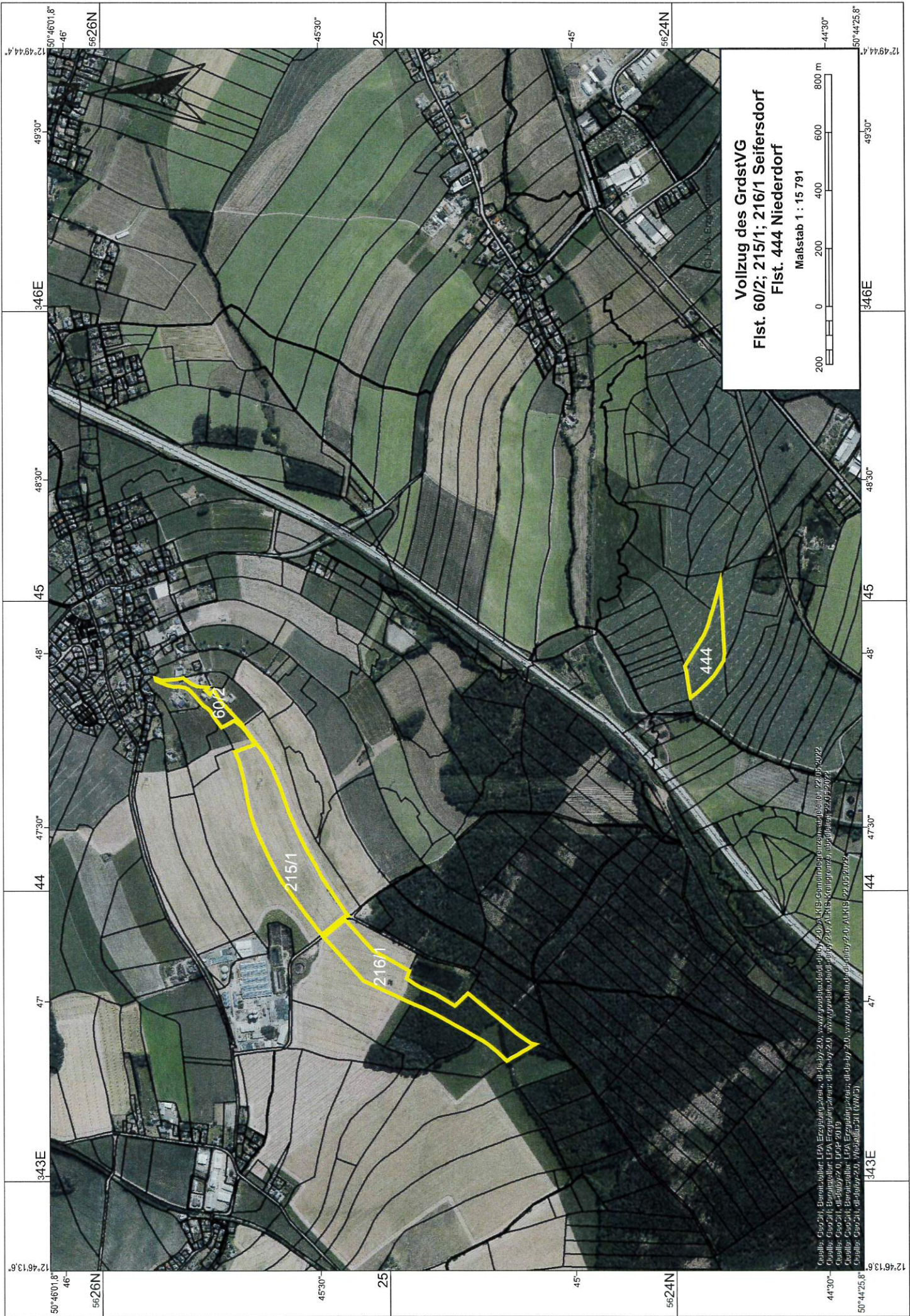

Vollzug des GrdstVG
Flst. 60/2; 215/1; 216/1 Seifersdorf
Flst. 444 Niederdorf

Maßstab 1 : 15 791



Quelle: Geo251, Barocksalzer, LEPA, Erzeugnisse, dt-ds-by-2.0, www.geodaten.de/geo/by-2.0, ALKB, 22.05.2022
Quelle: Geo251, Barocksalzer, LEPA, Erzeugnisse, dt-ds-by-2.0, ALKB, 22.05.2022
Quelle: Geo251, Barocksalzer, LEPA, Erzeugnisse, dt-ds-by-2.0, ALKB, 22.05.2022
Quelle: Geo251, Barocksalzer, LEPA, Erzeugnisse, dt-ds-by-2.0, ALKB, 22.05.2022
Quelle: Geo251, Barocksalzer, LEPA, Erzeugnisse, dt-ds-by-2.0, ALKB, 22.05.2022

Presseinformation

302 /014/2022
Staatsbetrieb Sachsenforst, Forstbezirk Chemnitz

Ihr/-e Ansprechpartner/-in
Marion Uhlig

Durchwahl
Telefon: +493727956617
Telefax:

marion.uhlig@
smekul.sachsen.de

Mittweida,
10. Juni 2022

Bekanntmachung des Staatsbetriebs Sachsenforst zum Vorhaben „Aktualisierung der selektiven Waldbiotopkartierung“



Sachsenforst

Die laufende Aktualisierung der Waldbiotopkartierung gehört gemäß § 37 Abs. 1 Nr. 10 SächsWaldG zu den Aufgaben und Zuständigkeiten der Forstbehörden.



Für die im Jahr 2022 durchzuführende Aktualisierung der Waldbiotopkartierung im Bereich der Gemeinde Jahnsdorf hat der Staatsbetrieb Sachsenforst das Büro MEP Plan GmbH Naturschutz, Forst & Umweltplanung (Hofmühlenstraße 2, 01187 Dresden) mit den notwendigen Untersuchungen beauftragt.

Die Mitarbeiter des Büros werden die zu untersuchenden Flächen im Landkreis Erzgebirgskreis im Sinne des § 40 Abs. 6 SächsWaldG und § 37 Abs. 2 SächsNatSchG von Juni bis September 2022 begehen. Die Untersuchungsgebiete liegen innerhalb der Gemarkung Jahnsdorf.

Hausanschrift:
Staatsbetrieb Sachsenforst
Forstbezirk Chemnitz
Am Landratsamt 3 / Haus 5
09648 Mittweida

www.sachsenforst.de

Sprechzeiten:
Mo - Fr: 9.00 - 16.00 Uhr

Wir bitten die betroffenen Eigentümer und Nutzer um Verständnis. Im Forstbezirk kann Ihnen der Sachbearbeiter für Waldökologie und Naturschutz (SB WÖNS) Auskunft darüber erteilen, ob ihr Flurstück von den Begehungen berührt ist.

Bankverbindung:
Ostsächsische Sparkasse
Dresden

Kontakt:

Frank Knebel
Sachbearbeiter Waldökologie/Naturschutz
Tel: 03727 956616; Mobil: 0173 3720082
E-Mail: Frank.Knebel@smekul.sachsen.de

IBAN DE45 8505 0300
3200 0223 10
BIC OSDDDE81
Umsatzsteuer-Identnummer:
DE 813 256 956

Staatsbetrieb Sachsenforst – Forstbezirk Chemnitz
Am Landratsamt 3, Haus 5; 09648 Mittweida
Internet: <http://www.sachsenforst.de>

Verkehrsverbindung:
Buslinie 657 ab Mittweida

* Kein Zugang für elektronisch signierte
sowie für verschlüsselte elektronische
Dokumente